

1 **CORTE AA**
ESCALA - 1 : 50

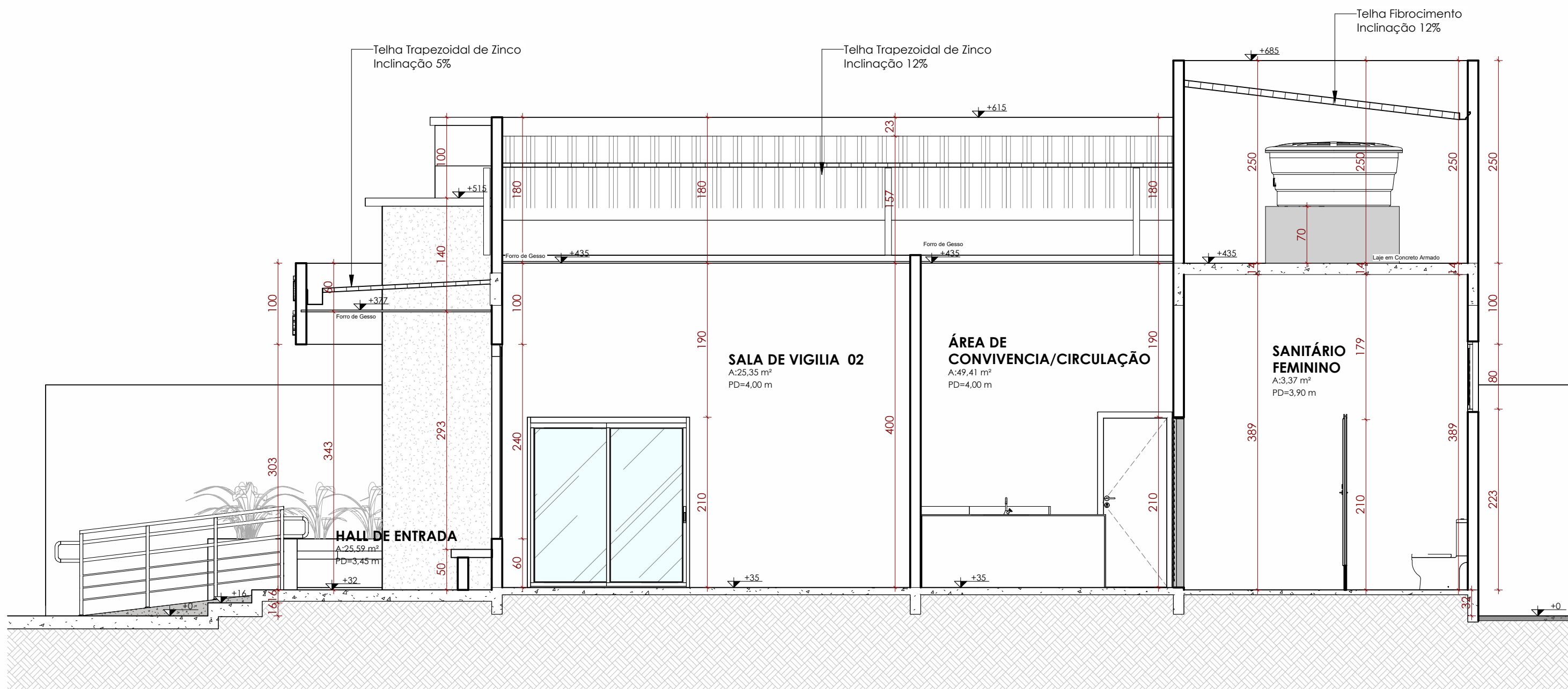

2 **CORTE BB**
ESCALA - 1 : 50



7 **FACHADA EM 3D**
ESCALA -

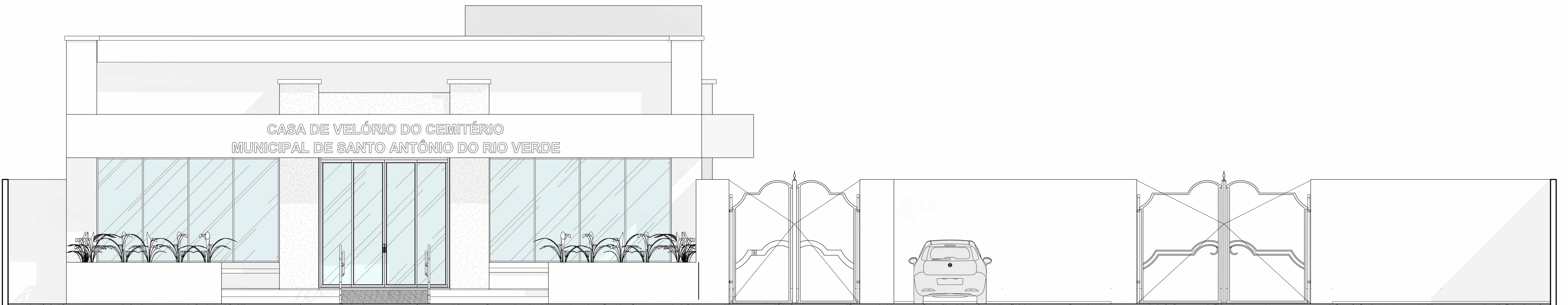

3 **FACHADA FRONTAL**
ESCALA - 1 : 50

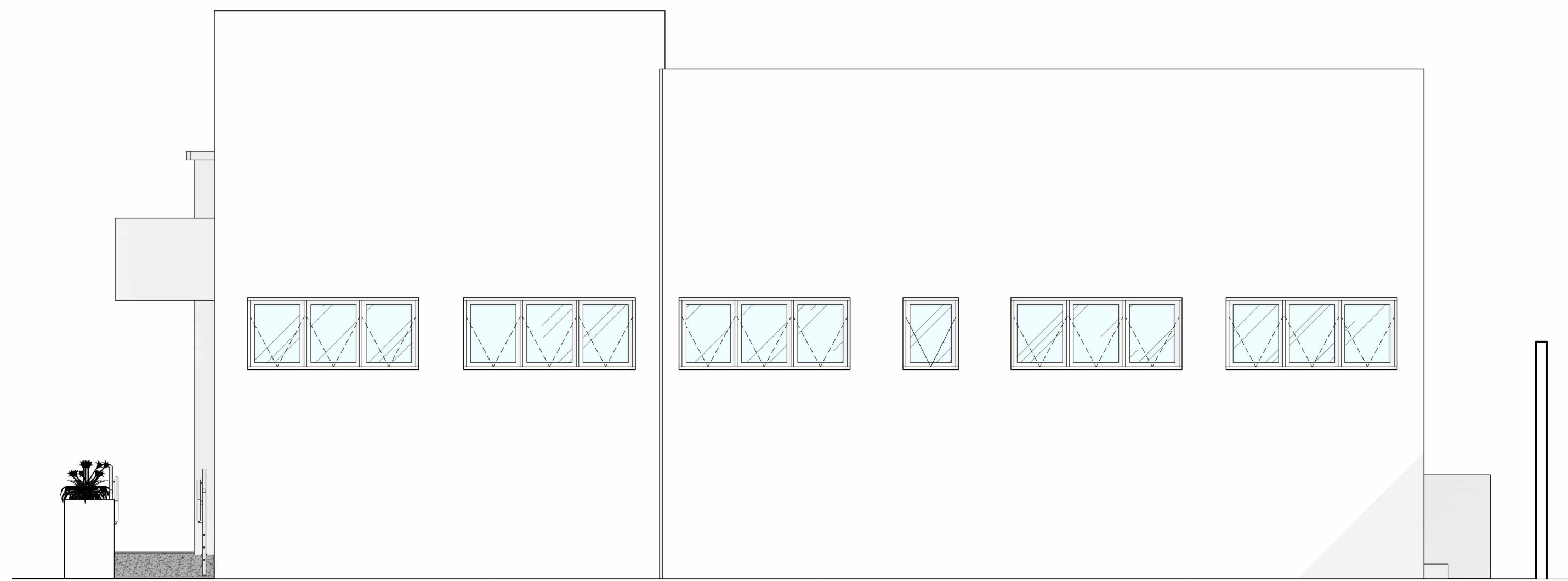

5 **FACHADA POSTERIOR**
ESCALA - 1 : 50



4 **FACHADA LATERAL ESQUERDA**
ESCALA - 1 : 50

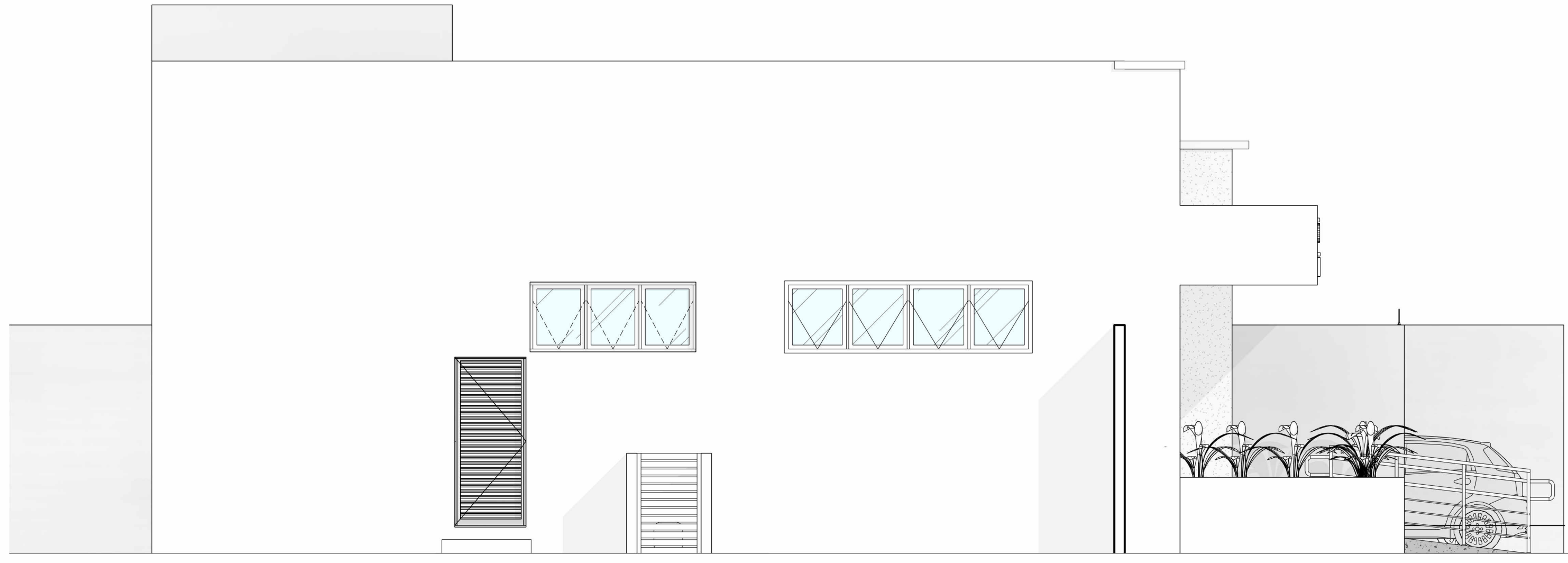

6 **FACHADA LATERAL DIREITA**
ESCALA - 1 : 50

CARIMBO DE APROVAÇÕES:

IDENTIFICAÇÃO DO ESCRITÓRIO / CONSTRUTORA:

ICENGE
ENGENHARIA & CONSULTORIA

CATALÃO
POTÊNCIA NO CORAÇÃO DO BRASIL

TIPO DE USO: **EDIFICAÇÃO COMERCIAL - CASA DE VELÓRIO DO CEMITÉRIO MUNICIPAL DE SANTO ANTÔNIO DO RIO VERDE**

ENDEREÇO DA OBRA:
Rua Joaquim Rabelo de Sousa, Distrito de Santo Antônio do Rio Verde, Catalão / GO

PROPRIETÁRIO:

PREFEITURA MUNICIPAL DE CATALÃO GO CNPJ nº: 01.555.643/0001-50

AUTOR DO PROJETO: RESPONSÁVEL TÉCNICO: CREA nº: 101627924B/D-GO

ENRº PEDRO SILVA DE SOUZA CREA nº: 101627924B/D-GO

ENRº PEDRO SILVA DE SOUZA CREA nº: 101627924B/D-GO

DESCRIÇÃO:

TERRENO DISPONÍVEL: 1164,37m²

ÁREA CONSTRUIDA: 218,00 m²

ÁREA PERMEÁVEL: 559,79 m²

TAXA DE OCUPAÇÃO: 18,72%

TAXA DE PERMEABILIDADE: 48,07%

ESCALA: INDICADAS DATA: 09 / 01 / 2025 DESENHO: SAYONARA 3443-1058 REVISÃO: 27 / 02 / 2025

INDICADAS DATA: 09 / 01 / 2025 DESENHO: SAYONARA 3443-1058 REVISÃO: 27 / 02 / 2025

INDICADAS DATA: 09 / 01 / 2025 DESENHO: SAYONARA 3443-1058 REVISÃO: 27 / 02 / 2025